

商工
は
か
づ
ち
ぢ
い

6

2026

vol.292

甘日市商工会議所



ベトナム料理店「CHILAN」(甘日市市阿品)

特集 公募間近！
小規模事業者持続化補助金の
活用ガイドと活用事例

飲食店 × 小規模事業者持続化補助金 「作業を効率化し、日々の価値をたかめていく」

阿品台の一角に佇む CHILAN。

瀬戸内食材をフレンチの技法でベトナム料理に落とし込んだコース料理が楽しめるお店だ。ワインソムリエが一皿一皿に合わせた生産者の想いを感じられるドリンクを提供しており、国内外問わず、このお店を目当てに廿日市を訪れる人も。



企業概要	
合同会社アリクイ (CHILAN)	
代表	藤井 千秋
業種	飲食店
所在地	広島県廿日市市阿品 4-2-39
営業時間	12:00からの一斉スタートのみ
定休日	不定休
駐車場	なし
従業員数	社員(代表含む) 4名

補助金に申請しようと思ったきっかけ

補助金に申請しようと思ったきっかけは毎日の業務を効率化したいという思いでした。

毎日の洗い物だけで約2時間半は取られてしまい、新商品開発などに充てる時間が少なくなっていました。毎日のことなので慣れてはいましたが、「もっと時間の有効活用したい」という思いはあれど、業務用機材は値段も高くどうしようかと思っていました。そのときに商工会議所の方に持続化補助金について教えてもらい、チャレンジするに至りました。

実際に機材を導入してから

毎日の洗い物を効率化する食洗器を導入しました。食洗器を導入することで洗い物に費やす時間が2時間半から1時間へと格段に短くなりました。そのため、新商品開発のための時間やメディア取材のための時間が取れるようになりました。また、1時間半あれば地元のプロデューサーに会いに行けるため、洗い物の時間を地元のかかわりを深めるための有意義な時間にすることができました。他にも、毎日の水洗いで手が荒れてしまうことも少なくなり、人間では扱えない熱湯での洗浄を行ってくれるので、殺菌効果も期待できます。

心強いサポートで補助金を活用

現在は廿日市でクラフトビールの醸造所も稼働予定です。宮島口のイベントやマルシェなどでの出店も行っており、対外的な活動を広げていくことを視野に入れていきます。毎日に少しの余裕が生まれることで、自らの時間をより利益や価値を生む時間にすることができました。

今後はより一層、瀬戸内・広島県の食材の魅力を引き出した料理の開発や周りの人に瀬戸内・広島県の魅力を知ってもらえるような活動をしていきたいと考えています。そのためにも、補助金は大切なものであり、自らでは情報を集めることが難しくても商工会議所のサポートを受けられたことはとても大きいと感じています。

Q1 補助金の対象者は？

小規模事業者（法人・個人事業主・特定非営利活動法人）が対象です。

- ・商業・サービス業（宿泊業・娯楽業除く） …… 常時使用する従業員の数 5人以下
- ・サービス業のうち宿泊業・娯楽業 …………… 常時使用する従業員の数 20人以下
- ・製造業その他 …………… 常時使用する従業員の数 20人以下



Q2 「一般型」と「創業型」の主な違いは？

創業型は、創業後1年以内の小規模事業者が対象です。

また申請には、認定市区町村等が実施する

「特定創業支援等事業」による支援を受けている必要があります。

特定創業支援事業とは

創業に必要な知識の習得や事業計画の作成などを支援する事業です。詳しくはこちら ▶



売上アップの一步を応援!

小規模事業者 持続化補助金 活用ガイド

直近(第18回)

採択率

47.5%

小規模事業者持続化補助金は、
小規模事業者が自社の経営を見直し、
持続的な経営に向けた経営計画を
作成した上で、販路開拓や
生産性向上の取組みを支援する制度です。

次回公募予定

今春～夏に公募要領の公開予定

ホームページや
チラシを作って
集客したい!

店舗を改装して
イメージを
変えたい!

展示会や商談会に出て
販路を広げたい!

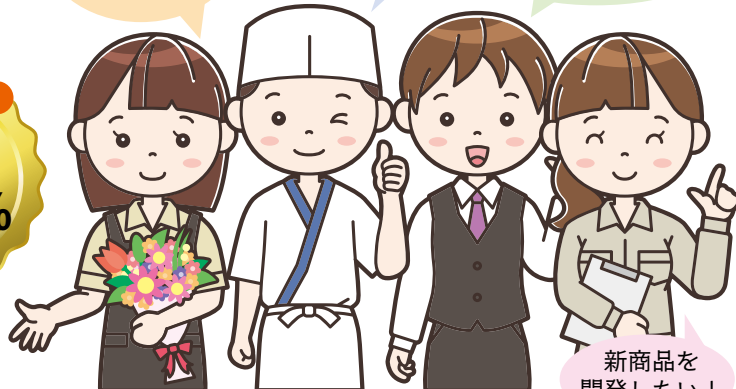

新商品を
開発したい!

補助率や補助上限は?

	一般型	創業型
補助率	2/3	2/3
補助上限	50万円	200万円
インボイス特例	50万円上乘せ	50万円上乘せ
賃金引上げ特例	150万円上乘せ	-
上記特例の要件をともに満たす事業者	200万円上乘せ	-

※賃金引上げ特例のうち赤字事業者は補助率 3/4

こんな取組みに活用できます

チラシ・パンフレット作成



新しいお客様に知ってもらいたい

ホームページ・ECサイト



ネットからの問い合わせを増やしたい

看板・店舗改装

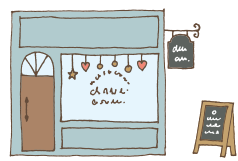

入りやすい店づくりをしたい

展示会・商談会出展



新しい販路を広げたい

新商品PR・パッケージ



商品の魅力をもっと伝えたい

機械装置等の購入

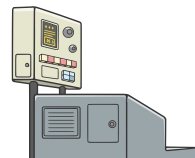

販路拡大のための機械を導入したい

相談は
お早めに!

持続化補助金の申請には、事業計画の作成と商工会議所による確認が必要です。
「対象になるか分からない」「何から始めればよいか不安」という方も、まずはお気軽にご相談ください。

廿日市商工会議所 TEL:0829-20-0021



診断チャート

「もっといい会社になりたい」—その思いに、共済・保険制度が応えます。従業員の安心、万が一の賠償、経営者自身の将来。商工会議所の団体制度なら、低コストでこれらをまとめて備えられます。ご関心のある制度についてはお気軽に会議所までお問い合わせください。



動画でも解説→

への備え

中断から守る

福利厚生充実

採用・定着を強化したい

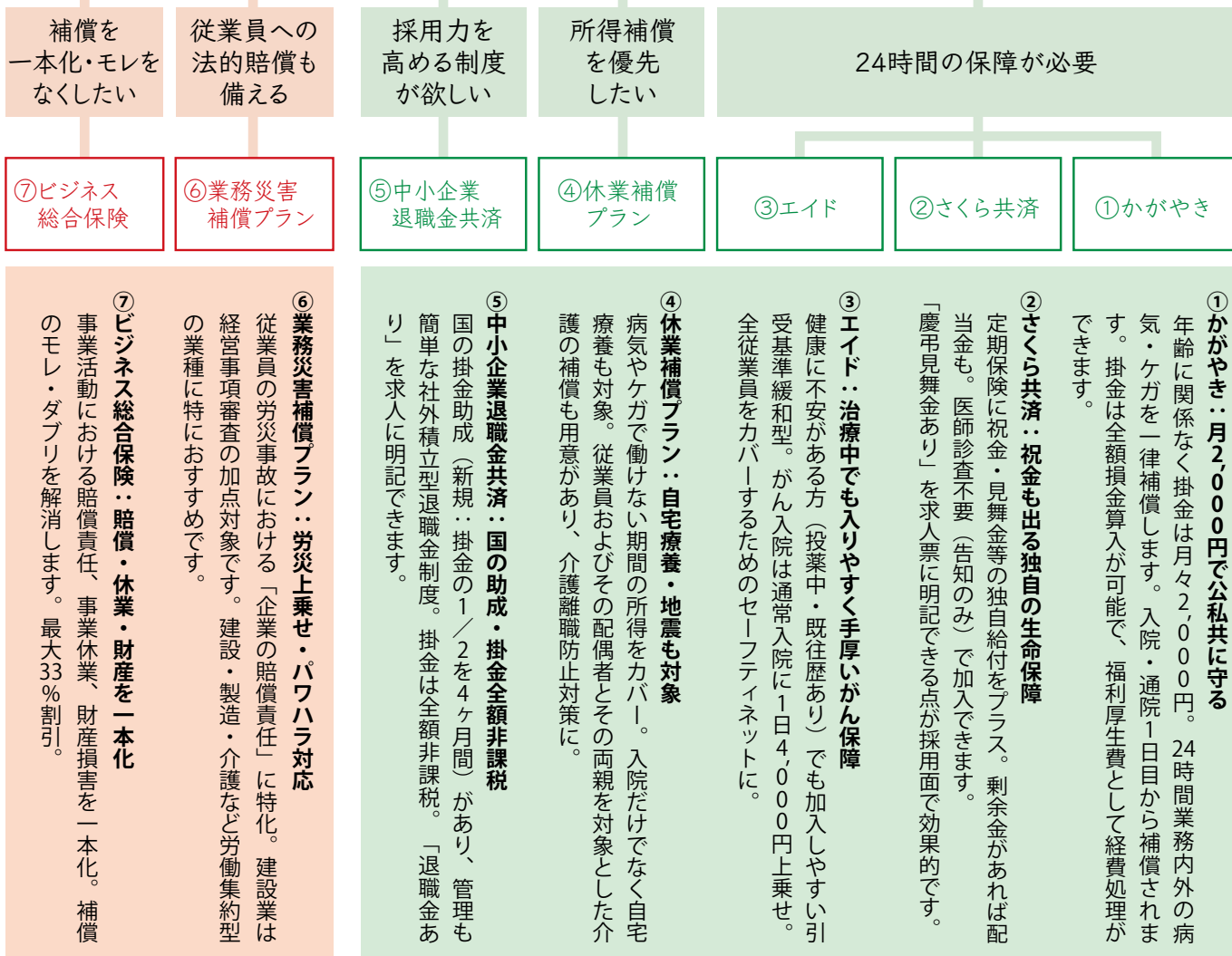

広島県信用保証協会をご利用のみなさまへ

専門家派遣事業のご案内

中小企業診断士を無料で派遣し
課題解決に向けたお手伝いをします！

経営診断 (2日間)
現状分析及び
課題解決に向けたアドバイス

経営診断 (4日間)
現状分析及び
改善策の策定支援

どちらの診断もフォローアップ診断があります

お気軽にご相談ください

広島県信用保証協会
HIROSHIMA GUARANTEE

本所 Tel (082) 228-5501
 支所 Tel (0823) 21-9281
 福山支所 Tel (084) 923-4893
 備北支所 Tel (0824) 62-3917

店舗サイン造形

人と街との調和を目指して
感動と喜びのコミュニケーションを育んでいきます

廿日市市木材港北7-17 電話 0829-32-8757 (代)

廿日市商工会議所 共済・保険制度

節税・将来への備え

経営者の退職金と資金繰りを万全に

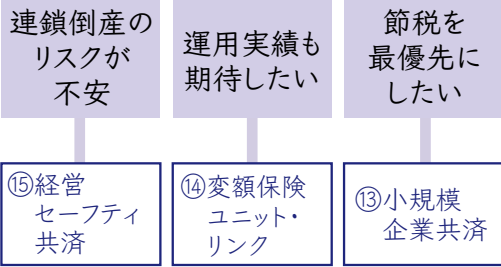

⑮ 経営セーフティ共済
取引先倒産時に無利子・無担保で掛金総額の10倍（最大8000万円）を貸付。掛金は損金算入可能で、連鎖倒産を防ぐための最強の防衛資金となります。

⑭ 変額保険ユニット・リンク
万一の保障を確保しつつ、世界有数の運用会社による資産運用が可能。基本保険金は最低保証。保障と資産形成を同時に行いたい方に。

⑬ 小規模企業共済
経営者のための「退職金」積立制度。掛金は全額「所得控除」となるため、高い節税効果があります。廃業・引退時に受け取れるほか、低利な「貸付制度」もあり資金繰りにも活用できます。

経営リスク

賠償・災害・事業

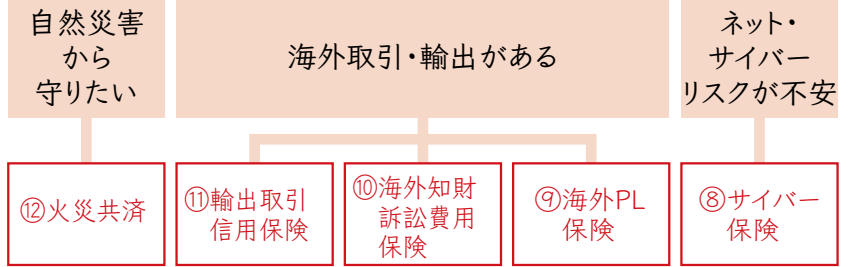

⑫ 火災共済
建物や什器を守る共済。低廉な掛金が魅力で、見直して大幅な経費削減につながるケースが多くあります。

⑪ 輸出取引信用保険
取引先の倒産やカントリーリスクによる代金回収不能を補償。保険会社が与信管理を代行する側面もあり、安心して新規販路を開拓できます。

⑩ 海外知財訴訟費用保険
海外での知財侵害訴訟にかかる弁護士費用等を補償します。国の保険料支援があり（初年度1/2）、中小企業の海外展開における法的障壁を下げます。

⑨ 海外PL保険
日本を除く全世界での輸出製品事故による賠償・リコール費用を補償します。米国など海外特有の高額訴訟にも対応。

⑧ サイバー保険
サイバー攻撃による賠償責任と、高額な調査・復旧費用を補償。商工会議所のスケールメリットで最大68%割引。

ジモトにとことん！



スマホでも聴けます

労働条件の明示とは？

“言った・言わない”を防ぐ、社長さんの最強の味方



Writer
社会保険労務士法人 SaLac
代表 松本 明子
特定社会保険労務士、経営修士(MBA)、
キャリアコンサルタント

人材確保が難しくなる中、採用時の対応一つで会社の信頼は大きく左右されます。その中でも見落とされがちなのが「労働条件の明示」です。

「社長、面接のとき『基本的に残業はありません』と聞いたと思うのですが…」「いや、繁忙期は無理だから」——こうした「言った・言わない問題」は少なくありません。労働条件の明示は単なる法令遵守ではなく、トラブル予防と定着率向上のための重要な施策です。

労働基準法では、従業員を雇う際、賃金・労働時間・休日・契約期間などの重要事項を書面で明示する義務があります。これまで口頭で問題なかったと思いますが、今は通用しません。

労働条件の明示義務

- (1) 労働契約の期間に関する事項
- (2) 期間の定めのある労働契約を更新する場合の基準に関する事項
- (3) 就業の場所及び従業すべき業務に関する事項（雇用期間中の変更の範囲を含む）
- (4) 始業及び終業の時刻、所定労働時間を超える労働の有無、休憩時間、休日、休暇並びに労働者を2組以上に分けて就業させる場合における就業時点転換に関する事項
- (5) 賃金の決定、計算及び支払いの方法、賃金の締切り及び支払の時期並びに昇給に関する事項
- (6) 退職に関する事項(解雇の事由を含む)
- (7) 退職手当の定めが適用される労働者の範囲、退職手当の決定、計算及び支払いの方法並びに退職手当の支払いの時期に関する事項
- (8) 臨時に支払われる賃金、賞与及びこれらに準ずる賃金並びに最低賃金額に関する事項
- (9) 労働者に負担させるべき食費、作業用品その他に関する事項
- (10) 安全及び衛生に関する事項
- (11) 職業訓練に関する事項
- (12) 災害補償及び業務外の傷病扶助に関する事項
- (13) 表彰及び制裁に関する事項
- (14) 休職に関する事項
- (15) 契約期間内に無期転換申込権が発生する場合は、無期転換申込みに関する事項及び無期転換後の労働条件の内容

(1)と(3)～(7)は必ず明示しなければならない絶対的明示項目です。(7)～(14)については、使用者がこれらに関する定めをする場合にのみ明示が求められます。(2)については期間の定めのある労働契約であって当該労働契約の期間の満了後に当該労働契約を更新する場合がある者の締結に限り、明示する必要があります。(15)については、有期雇用契約でかつ契約期間内に無期転換申込権が発生する場合にのみ明示が求められます。

※労働者が希望した場合は、FAXやWebメールサービス等の方法で明示することもできます。ただし、書面として出力できるものに限られます。

例えば、初めて従業員を雇った飲食店の社長さん、労働条件を曖昧に伝えたことがトラブルに。
「基本給25万円と聞きましたが、残業代はどうなっていますか？」
「月給の25万円には固定残業代も含むと言ったはずだが…」
「聞いていた内容と違うので考えさせてください」
その後「残業代未払い」を訴えられ、大きな問題に発展しました。条件の曖昧さは不満を招き、思わぬトラブルにつながる事

があります。
さらに、SNS等で情報が拡散しやすい今、「週休2日と書いてあったのに実態は違う」などといった投稿が広がれば、採用にも大きな影響が出ます。労働条件の明示は、信頼関係を築く第一歩です。電子化も進み、メールやクラウド上での明示も可能です。最初にしっかりと整えることが重要です。
今回の第3回コラムでも、経営に役立つ労働法の話をお届けします。どうぞお楽しみに。



地場産業の 担い手 たち

vol 02



[事業所] 大逸木材(有)
[代表] 大野昌治
[創業] 1930年4月
[事業内容] 木材卸売業

小さい頃から関わってきた
木工業の火が消えないよ
うに盛り上げたいです。

国産広葉樹の個性を見極める選木力

廿日市の木工文化を支える材木屋



写真上：長年の経験と勘を頼りに仕入れた丸太。

写真下：同じ木でも厚さや種類によって乾燥に要する時間は異なる。

伐採業者や材木市場から木材を仕入れ、必要とする人たちへ販売する業者を材木屋と呼ぶ。同じ「木材」といっても、その種類や品質、扱い方は多種多様だ。その中で、大逸木材(有)は広葉樹をメインに取り扱う材木屋である。主な取引先は、家具やしゃもじ、けん玉を造る廿日市内の業者だ。仕入れた木材は製材し、人工乾燥なら1年、自然乾燥だと2〜3年ほどの時間をかけてじっくりと乾燥させ、すぐ使える状態にしてから卸す。手間も時間もかかるが、欠かせない工程だ。

同じ木でも育った土地が違えば、木目も癖もまったく違う表情を見せる。「国産の広葉樹にしかできないものづくりがあるんです。」木の個性を見極め、取引先のニーズや用途に応じて最適な木材を提案している。

代表の大野さんは現在3代目。祖父が立ちあげた材木屋を、30歳の時に2代目である父から引き継いだ。「自分が辞めたら困る、そう言ってくれている人の限りは頑張りたいと思っています。」

かつて廿日市は「材木町」という地名があったほど、木工業と深いゆかりを持つ町だった。「木工業は廿日市市の『味』のようなもの。その灯を絶やさないように盛り上げたいですね。」地域の産業を守るため、木の魅力を未来へつなぐ。大逸木材(有)の仕事は、確かな力で廿日市のものづくりを支えている。

街のお餅屋さん タルタニ餅店



広電市役所前電停を降りてすぐの場所にある「タルタニ餅店」。創業 100 年、三代にわたり餅づくりを続けてきた老舗のお餅屋だ。

お餅は全て店で手作り。原材料のお米は、味を大きく左右するからこそ妥協せずに厳選。添加物は一切使わず、昔ながらの製法で、一つひとつ丁寧に作りあげる。

素朴でありながら、何度でも食べたくなる味を大切にしている。

店頭販売はもちろん、地元の神社やお寺でも購入することができ、お正月など親戚が集まる季節には、この店のお餅を楽しみにしている多くのファンから注文が入る。

お餅を通して、日本の文化や伝統を次の世代へ。変わらぬ味と想いを、これからも大切に守り続ける。



廿日市市新宮 1-1-24
☎ 0829-32-4782

営業時間 9時から19時
定休日 日曜日

New!!

生命医療共済 エイド

共済掛金
月々3,000円



健康に不安があっても加入しやすい
緩和型告知の医療共済です



新規のご加入は 満3歳～満74歳まで

■お申し込み・お問い合わせは

廿日市商工会議所
TEL. 0829-20-0021

■共済引受組合

つながる力で、安心と成長を
広島県共済
広島県共済組合員相談室 ☎0120-708030

詳しい保障内容や
お問い合わせは
こちら



はつかいち桜まつり

～さつきステージ&飲食&ゲームコーナーを運営～

今年も青年部は、桜まつり「さつきステージ」の運営を担当しました。前日は雨でとても心配されましたが当日は天候にも恵まれ、ほぼ満開の桜のもとでの開催となりました。地域の皆さまや出演者のご協力もあり、大盛況で終えることができました。

ステージはヒップホップ、ジャズ、フラダンス、高校ダンス部など、子どもから大人まで多彩なパフォーマンスが披露されました。フィナーレでは出演者と来場者も参加し、一瞬で終わるダンスを披露し、会場は笑顔に包まれました。

飲食コーナーではお酒 & ソフトドリンク、フルフルポテトに綿菓子を販売しました。ゲームコーナーでは

水中コイン落としを催し、多くの方に楽しんでいただきました。今後も地域交流を深め、青年部活動を広く知っていただけるよう取り組んでまいります。

廿日市商工会議所青年部
地域交流委員会委員長 川口 哲志



女性会

【令和8年度事業計画】

- ・ 会員総会 / 役員会の開催
 - ・ 会員交流事業の開催 (プロ野球観戦・新年会)
 - ・ 講習会・セミナーの開催
 - ・ 桶寿司の伝承・普及活動
 - ・ 二百廿日豊年市民祭への参画
 - ・ 県商女性連、中商女性連、全商女性連総会への参加
- 新年度がスタートいたしました。女性会は、共に成長し、互いに励まし合う場であるとともに、地域を盛り上げる取組みにも努めてまいります。今年度は会員交流会をはじめ、AI 活用セミナーや筆ペン講座など、ビジネスの現場で役立つ事業を実施していく所存です。本年度も、皆様の温かいご支援とご協力を賜りま

すよう、よろしくお願い申し上げます。

【私たちと一緒に活動しませんか】

廿日市商工会議所女性会では、廿日市を一緒に盛り上げてくれる会員を随時募集しています。女性会活動に興味のある方はお気軽にお電話ください。

女性会事務局 (担当: 佐々木・高場・木村)

TEL: 0829-20-0021



(財) 医療法人社団ヤマナ会

メディオンズ大野

広島生活習慣病・がん健診センター大野
リウマチ・膠原病科

■ 人間ドック	■ 特定健診
■ 脳ドック	■ 婦人科検診
■ 生活習慣病・一般健診 (協会健保)	■ 巡回健診
■ 定期健診	■ 産婦人科
■ リウマチ科・膠原病科	

〒739-0422 廿日市市大野早時 3406-5
 ■ 人間ドック・各種健診 TEL 0829-56-5505
 ■ リウマチ・膠原病科 TEL 0829-30-6676

協会けんぽ・各健康保険組合・各共済組合指定施設 車200台収容大型駐車場

オトクな情報が満載♪

会員Xマガ

- 補助金・助成金情報
- 無料セミナー情報
- 役立つ各種サポート情報

登録はこちらから

本当に役立つ情報を月に2回程度メールで配信します。

クールビズを実施します

当所では、省エネルギー対策の一環として、クールビズを実施します。期間中、職員は軽装で対応させていただきます。皆様のご理解とご協力をお願いします。

【期間】 5月1日～10月31日

マンガでわかる

「はじめての価格転嫁」発行(日商)

日本商工会議所は、価格交渉の進め方を分かりやすく解説した冊子「マンガでわかる『はじめての価格転嫁』」を発行しました。エネルギー価格、原材料費、労務費等の高騰が続く中、価格転嫁や取引適正化に悩

む事業者に向け、採算の見える化

希望取引価格の示し方、自社の強みの伝え方などをマンガ形式で紹介しています。価格交渉に取り組み際の参考資料として、ぜひご活用ください。



くわしくは
こちら

源泉個別相談会

給与の支払いに伴う源泉所得税の計算・納付に関する個別相談会を開催します。相談を希望される方は、事前にお電話で「源泉の予約です」とお伝えください。

【日時】 7月3日(金)・7月6日(月)・

7月8日(水)

【時間】 9:00～12:00

13:00～16:00※要予約

【場所】 廿日市商工会議所
【手数料】 1事業所につき550円
(会員価格)

【担当】 経営サポート課

経営なんでも相談会

経営に関するさまざまな悩みに、専門家相談員が無料でお答えします。法律、金融、税務、労務、経営、特許など、幅広い分野の相談に対応しています。個別相談ですので、お気軽にご予約ください。

【分野】 法律・金融・税務・労務・経営・特許など

【日程】 6月19日・8月21日・10

月16日・12月18日・令和

9年2月19日

【時間】 13:00～17:00 (60分/回)

【場所】 廿日市商工会議所
【担当】 経営サポート課



お申込みは
こちら

優良従業員表彰式のご案内

勤続5年以上で成績優秀な従業員の方を表彰する「優良従業員表彰式」を開催します。式典では、会頭祝辞、表彰状授与、記念品贈呈、記念撮影等を予定しています。該当される事業所は、ぜひお申し込みください。

【日時】 10月26日(月)
16:00～17:00

【場所】 廿日市商工保健会館1階
【申込】 別添チラシ

【締切】 令和8年7月24日(金)



新入会員紹介

令和8年4月30日現在
会員数1,726事業所

ご加入ありがとうございます。

事業所名	地区	業種
エフPK	陽光台	塗装工事業
(株) オフィスマライズ	広島市東区	経営コンサルタント業
NEO STRETCH	宮内	整体



商工会議所カレンダー

次号7・8月合併号は7月15日発行予定です。
チラシの締切は7月2日です。

6月

6/2(火)	19:30~21:00	青年部会員総会
6/3(水)	13:00~15:00	建設工業部会役員会・視察
6/4(木)	11:00~12:00	商業部会役員会
6/8(月)	13:00~15:00	正副会頭会議
6/8(月)	15:00~16:00	常議員会
6/9(火)	19:30~21:00	青年部委員会
6/11(木)	10:30~11:30	サービス業部会役員会
6/11(木)	19:30~21:00	女性会役員会
6/14(日)		日商簿記検定
6/19(金)	13:00~16:00	経営なんでも相談
6/22(月)	13:00~15:00	正副会頭連絡会
6/22(月)	16:00~17:00	通常議員総会
6/30(火)	19:30~21:00	青年部役員会
7/3(金)、7/6(月)、7/8(水)		源泉徴収相談会
7/6(月)	13:00~15:00	正副会頭会議
7/7(火)	19:30~21:00	青年部定例会
7/14(火)	19:30~21:00	青年部委員会

編集後記



総務課

鈴木

6月に入り、廿日市市内でも少しずつ夏の気配を感じるようになってきました。宮島を訪れる観光客の姿も増え、週末には市内各所で人の流れが戻ってきていることを実感します。一方で、地域の事業者の皆さまからは、原材料価格や人件費の上昇など、日々の経営に関する悩みの声も多く聞かれます。

今月号では、「小規模事業者持続化補助金」を特集しました。補助金というと難しい印象がありますが、「もっと知りたい」「新しいことに挑戦したい」という思いを後押しする制度でもあります。記事を通して、少しでも身近に感じていただければ幸いです。

裏表紙では、お好み焼き店と美容院を取材しました。どちらのお店にも共通していたのは、“地域に根ざした温かさ”です。何気ない会話や店づくりの一つひとつに、そのお店らしさが感じられました。

これからも、地域で頑張る事業者の皆さまの姿を、少しでも身近に感じていただける誌面づくりを目指していきたいと思います。

お得な情報をいち早くお届けします。

廿日市商工会議所

LINE 公式アカウント

まずは友だち追加

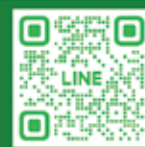

輸出・海外展開、 ぶっちゃけどう思いますか？

「売れる」「難しい」「よくわからない」
——どんな答えでも大歓迎。

リアルな声が、これからの支援プログラムをつくれます。

既に輸出に取り組んでいる方も、ぜひご回答ください。

所要時間：約3~5分



廿日市商工会議所
輸出関心度アンケート ▶



GOURMET

魚介出汁ソースで味変を楽しむ、 佐方の新しいお好み焼き店



店主の中村太一さんは、広島駅ekie内の人気店「いっちゃん ekie店」で腕を磨き、鉄板の前で一枚一枚丁寧に焼き上げる技術を身につけてきた。一番のこだわりは、魚介出汁とソースを独自にブレンドした「魚介系出汁ソース」である。カツオ、牡蠣、かきの3種類があり、なかでもカツオは店主自信の一品。牡蠣とかきの2種類は季節により内容が変わる。最初からかけて味わうのはもちろん、食べ進める途中で加えれば、魚介の旨みが重なり、味の変化も楽しめる。地域に新たな味わいを届ける、佐方の注目のお好み焼き店である。

▲1番人気メニューの「肉玉そば」900円(税込)
磯野製麺の生麺を使用したお好み焼きは、素材の味を活かしたあっさり系。キャベツの甘みを引き出しながら、麺はパリッと香ばしく焼き上げる。



▲魚介出汁ソース
カツオ、牡蠣、かきの3種類を用意。試行錯誤の末にたどり着いた、店主こだわりのオリジナルソース。



▲牛すじポン酢 450円(税込)
夜メニューの人気商品。さっぱりとしたポン酢で味わう、定番の一品。



▲店内写真
カウンター席では、焼きたてのお好み焼きを熱々のまま楽しめる。テーブル席もあり、グループでもゆっくり食事ができる。

お好み焼き なぎさ



所 廿日市市佐方4丁目1-18 ナッシュビル102号
☎ 050-8885-8737
営 昼11:30~13:30 (LO 13:30)
夜17:00~21:00 (LO 21:00)
定休日 月(※月曜日が祝日の場合は火曜日が定休日)

📍 2台 公式
W E B サ イ ト
見てね!



髪の毛に寄り添い、外側からも 内側からもきれいを支える美容室

ガーデニングが印象的な郊外型サロン。明るく落ち着いた店内では、経験豊富なスタイリストが髪の毛の状態や希望を丁寧に聞き取り、自宅でも扱いやすい再現性の高いスタイルを提案している。環境への負荷を抑えた地球にやさしいシャンプーをはじめ、トリートメント、頭皮ケア、インナースキンケアアイテムなどを取り揃えている。

また、「美と健康」をテーマに、体の外側だけでなく内側から整える提案にも取り組む。香りが少なく日々の料理に取り入れやすいココナッツオイルや、小麦・砂糖・添加物を使わない無添加ミックス粉など、健康を意識した商品も紹介しており、毎日の暮らしの中から健やかさを支えている。

髪型を整えたい方はもちろん、髪質や頭皮の悩みを相談したい方にもおすすめ。

N style HAIR DESIGN



所 廿日市市宮内1522-2
☎ 0829-39-9177
営 9:00~19:00
休 毎週月曜日・第3日曜日
📍 有り(サロン前に1台)



▲店内・受付写真
明るく落ち着いた雰囲気の店内。初めての方でも入りやすく、ゆったりと過ごせる空間となっている。



▲ココナッツオイル
香りが少なく、料理や飲み物に取り入れやすいココナッツオイル。日々の健康習慣を意識する方におすすめ。



▲無添加ミックス粉
小麦・砂糖・添加物を使わないミックス粉。手軽にパンやお菓子づくりができ、健康を意識する方にも取り入れやすい。

MEMBER



▲代表の中園さん。
約25年の美容業経験を持つ中園悟さん。髪の毛の悩みに寄り添うだけでなく、「美と健康」をテーマに、外側からも内側からも整えるサロンづくりを目指している。