

商工 **は** 「ヒト・コト・カネ」のツナギヤク つかいち

廿日市商工会議所
2
vol.278
2025

商工会議所にて
万博早割チケット
販売中



特集 手を取り合おう、明日の能登へ
廿日市からも応援出張

#くるぞ万博

提供：2025年日本国際博覧会協会

現地の商工会議所との連携を密にし
専門知識や経験を活かした支援に臨む経営指導員の姿と
能登の今を報告します



手を取り合おう、明日の能登へ 廿日市からも応援出張



2024年元日に発生した能登半島地震。その翌月から全国の商工会議所職員等が「能登事業者支援センター」へ応援出張しています。11月までの10か月間で119商工会議所、180人の経営指導員が参加。さらに、輪島市役所ロビーに設置された「輪島市役所仮設相談所」でも相談にあたっています。

一方、9月21日に記録的な豪雨に見舞われたこともあり、広範囲で大量の土砂や流木が撤去できず、現在でも、奥能登を中心に多くの方が避難生活を強いられています。商工会議所地区でも、輪島・珠洲・七尾商工会議所が甚大な被害を受けました。未だ避難生活を強いられている役員もいる中、復旧・復興に向けて、会員等の被災状況の確認や相談対応などに邁進されています。

廿日市商工会議所では中小企業相談所長が7月と12月の2回、応援出張に参加しました。2度目の派遣を終え、現地での事業者支援を報告します。

「支援活動へ継続的に取り組みたい」



輪島市役所にて
相談に応じる児玉経営指導員

輪島市役所仮設相談所にて、応援支援業務を行いました（12月2日～12月6日）。災害支援に関する補助金の申請支援として、主に3つの補助金について、14の事業所を支援しました。

- ①小規模事業者持続化補助金（災害支援枠）、
- ②なりわい再建支援補助金（石川県）、
- ③営業再開支援補助金（石川県）

特に高齢の方からの相談が多く、パソコンの操作が難しい方々への支援が必要でした。小規模事業者持続化補助金の実績報告締切（12月10日）が迫る中、多くの方が報告書作成や添付資料の確認、修正に苦労されていました。そのため、提出書類の作成支援を行いました。

市役所での相談業務であったため、事業者の方々だけでなく、生活再建や住宅に関する相談者も多く窓口に来られていました。これらの状況から、復旧・復興にはまだ時間がかかると感じています。

今後また、派遣の機会があれば参加し、少しでも被災された事業者支援の力になればと思います。



1



2

①12月時点も、損壊した家屋が残る輪島市の市街地。
 ②③大規模火災の被害を受けた輪島朝市通り付近。
 7月時点では燃えた躯体が残されていた(写真②)が、12月には公費解体が進んでいた(写真③)。
 ④川岸の護岸が崩壊した後、一時的な対策として積み上げられた土嚢。完全な修復には至っていない。



4



3



第27回新年互礼会

1月6日(月)に廿日市市商工保健
 会館1階多目的ホールにて新年互
 礼会を開催しました。この新年互
 礼会は地域内の年賀挨拶の合理化
 を図る趣旨のもと行っているもの
 で、本年は約250名に及ぶ官公
 庁及び各種関係団体等各方面の有
 識者の方々にご出席いただきました。

開宴前には「はつかいち室内合
 奏団SA・KU・RA」弦楽四重
 奏によるチャリティーコンサート
 を催し、能登半島及びウクライナ
 の被災者支援のために寄付を募り
 ました。皆様の温かいご支援に心
 より感謝申し上げます。

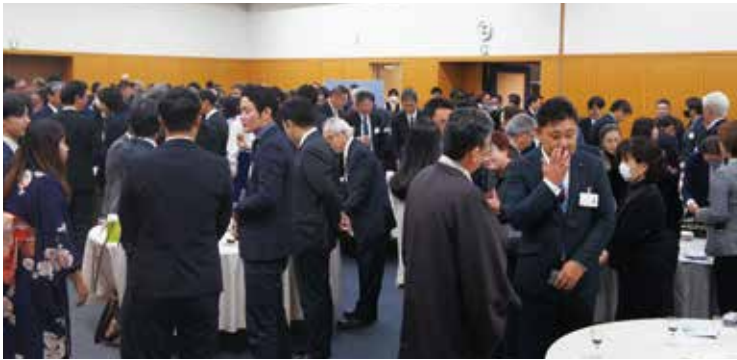

2024年
10～12月期

廿日市市景況調査

Economic survey

廿日市エリアの景況

※旧廿日市市(合併後の区域)の調査結果

産業別の業況D-Iは、製造業が前回値(▲15.4)から今回値(20.0)、建設業が(0.0)から(0.0)、卸小売業が(▲28.6)から(0.0)、飲食・サービス業が(▲14.3)から(▲5.9)であった。全産業合計の業況D-Iは2.4ポイントと前回調査(7.9)から7.4ポイント改善しプラスに転じた。

製造業では製品・商品販売価格の上昇や設備投資の需要増加の影響を受け、売上が改善した。また、小売業・飲食・サービス業は、年末需要の下支えや、インバウンドおよび国内観光需要が堅調に推移したことから売上改善の声が聞かれた。一方、あらゆるコストが増加しており、価格転嫁や人手不足などの課題は根強い。

事業者の声

【製造業】

- ・前年比では原材料費、エネルギーコスト等のアップ、および受注難により景況感は悪化。先行きに関しては製品価格転嫁の効果が出てくるため景況は好転する見込み。(樹脂製造)
- ・取引業界が好調に推移している。(機械部品製造)
- ・仕入れ価格の上昇と需要の下げ止まりの兆候が見られる。(木製品製造)

【建設業】

- ・大型案件の受注があり好転。(解体)
- ・社会のIT化、また再エネ関連の進捗により受注増。(設備工事)

【卸小売業】

- ・需要が減退している。(建設資材販売)
- ・仕入れ価格上昇のわりに、販売価格が上がっていない。人件費は上がるが、売上は伸び悩んでいる。(飲食料品販売)
- ・従業員数と業務量のバランスが取れてきた。(菓子製造販売)

【サービス業】

- ・店舗出店や改装に投資される顧客が多くなっており受注状況は順調。(企画制作)
- ・観光客を中心とした客数の回復と単価アップ。(宿泊)
- ・工事費が高騰し、賃貸マンションの建設が減少している。(設計)
- ・業務整理に伴い売上げ減。来年度の活動に向けた人材の積極投資に伴い利益減。(サービス)
- ・人流が回復したことで外食等が回復した。野菜高騰によりカット野菜などの取扱量が増加。(運送)
- ・業務効率化に取り組み、利益率が向上した。(サービス)

D I 値 (景況判断指数) について

D I 値は、売上・採算・業況などの各項目についての判断状況を表す。ゼロを基準とし、プラスの値で景気の上向き傾向を表す回答の割合が多いことを示し、マイナスの値で景気の下向き傾向を表す回答の割合が多いことを示す。従って、売上など実数値の上昇や下降を示すものではなく、強気・弱気などの景気感の相対的な広がりを意味する。

※ $D I = (\text{増加・好転などの回答割合}) - (\text{減少・悪化などの回答割合})$

収入・売上：(増加) - (減少)

仕入価格：(上昇) - (下降)

採算・業況：(好転) - (悪化)

雇用人員：(過剰) - (不足)



業種別景況概要	前年同期	10月～12月と先行き見通し									
	全産業	全産業		製造業		建設業		卸小売業		飲食・サービス業	
	対前年比	前年比	見通し	前年比	見通し	前年比	見通し	前年比	見通し	前年比	見通し
収入・売上	14.6	0.0	▲14.3	10.0	▲10.0	16.7	0.0	▲33.3	▲44.4	5.9	▲5.9
仕入価格	66.7	61.5	51.3	50.0	30.0	83.3	66.7	88.9	77.8	42.9	42.9
採算	36.6	42.9	33.3	70.0	40.0	16.7	33.3	44.4	22.2	35.3	35.3
雇用人員	▲40.0	▲47.5	▲47.5	▲50.0	▲40.0	▲83.3	▲83.3	▲44.4	▲33.3	▲33.3	▲46.7
業況	14.6	2.4	4.8	20.0	10.0	0.0	16.7	0.0	▲11.1	▲5.9	5.9
前回調査	-	▲5.0	10.0	▲15.4	7.7	0.0	16.7	▲28.6	0.0	▲14.3	14.3

(対象 63 社 回答 42 社)

●設備投資は？

回答 42 社中

R6. 10月～12月			1月～3月 見込み
実施した・する	土地	1	1
	建物	3	5
	機械備品	10	8
	車両	11	5
	IT機器	8	7
	その他	2	2
	計	35	28
実施してない・しない			22

●当面の問題点は？

※回答のその他はランク外扱い

第1位	人件費が増加している	20.5%
第1位	従業員や人材の確保が難しい	20.5%
第3位	材料費や仕入価格が上昇	18.8%
第4位	売上、需要が増えない	12.5%
第5位	消費者ニーズが変化してきた	6.3%

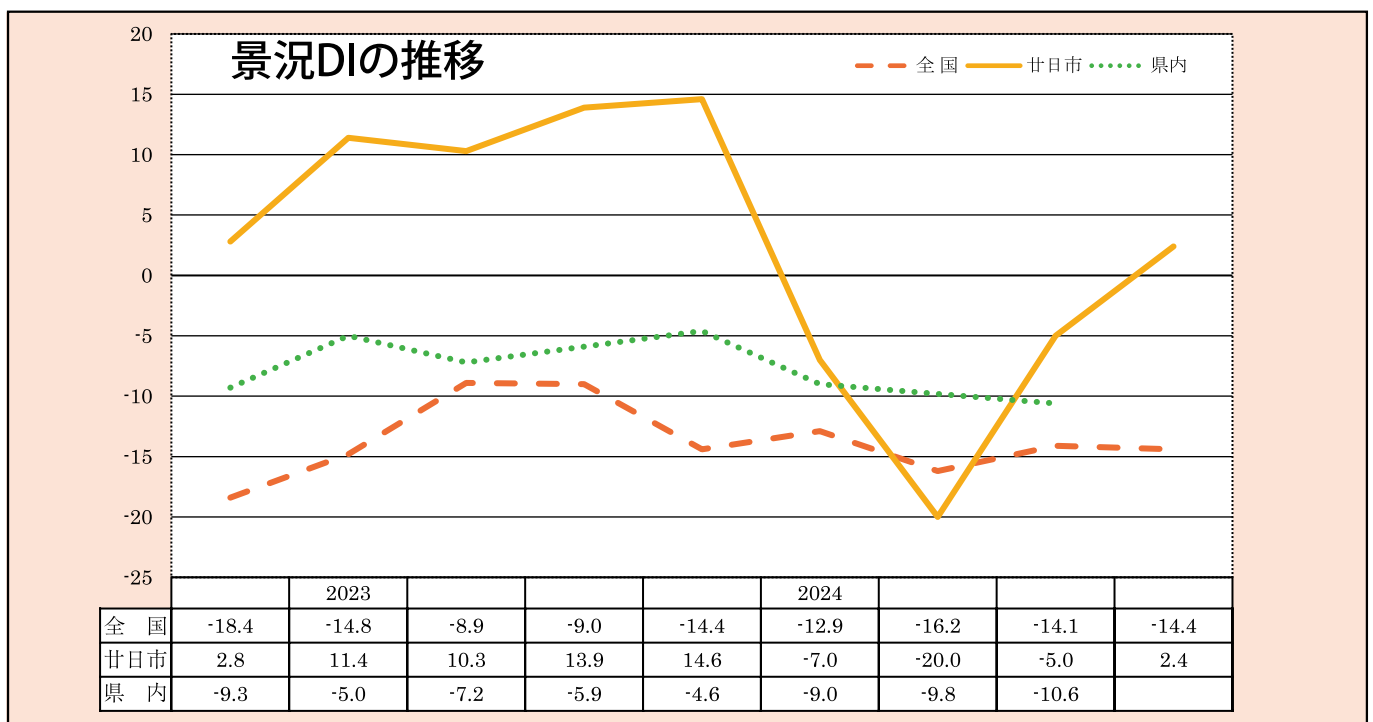

令和6年分所得税・消費税の確定申告個別相談会

申告相談の電話予約 ⇒ TEL : 0829-20-0021

派遣税理士 個別相談会 日程【予約制】

日程	税理士	日程	税理士	時間・会場
2.17 (月)	森田 税理士	3.10 (月)	清岡 税理士	① 9:00～10:30 ② 10:30～12:00 ③ 13:00～14:30 ④ 14:30～16:00 廿日市商工会議所会議室
2.21 (金)	山本 税理士	3.12 (水)	坂見 税理士	
2.25 (火)	古川 税理士	3.14 (金)	吉原 税理士	
2.27 (木)	宮地 税理士	3.17 (月)	鹿野 税理士	
3.4 (火)	吉野 税理士	3.31 (月)	清岡 税理士	
3.6 (木)	星野 税理士			

上記以外でも下記の日程で職員相談は随時受け付けていますのでご予約ください。

職員申告相談【所得税：令和7年2月17日(月)～3月17日(月)、消費税：～令和7年3月31日(月)】

予約制です。事前にお電話で相談日時をご予約のうえ、お越しいただきますようお願いいたします。相談日は駐車場が混雑している可能性があります。公共交通機関をご利用いただくか近くの有料駐車場をご検討いただくことをお勧めします。

【対象】原則として個人青色申告者

【必要なもの】 一部を除き押印は不要になりました

- ① 税務署からの「令和6年分確定申告のお知らせ」ハガキ等
- ② 決算書(集計表等)※補助金関係は雑収入になります
- ③ 国民健康保険税・介護保険料・国民年金保険料等の支払証明書(令和6年の納付分)
- ④ 生命保険料・介護医療・個人年金・地震保険料・小規模企業共済等の支払証明書
- ⑤ 給与収入、年金受給者は源泉徴収票(会社などで発行。年金受給者はハガキ等で届きます。)
- ⑥ 報酬等がある場合は支払調書(会社、団体等で発行されます。)
- ⑦ 医療費がある方は明細書または医療費のお知らせ等
- ⑧ 住宅ローン残高証明書(住宅借入金等特別控除を使用する方)〔※初年度は他の関係書類も必要〕
- ⑨ 前年の決算書、確定申告書等の控えをお持ちください。
- ⑩ 12桁のマイナンバー(事業主、専従者、配偶者、扶養親族)確認書類等

※令和7年1月から紙の提出税務書類の控えには税務署の收受印(受付印)が押されなくなりました。

【手数料】 指導内容により変動します。(右のQRコード参照)

(例) 会員事業所で、決算書に一部修正があり確定申告(事業所得)をされる方…7,700円(税込)
 (A 決算書作成支援4,400円 + B 所得税確定申告書作成支援3,300円)



手数料一覧

【確定申告受付期間と納付期限】

納付期限	現金納付者の納付期限	振替納税利用者の納付期限
申告所得税及び復興特別所得税	3月17日(月) (延納分は6月2日(月))	4月23日(水) (延納分は6月2日(月))
消費税及び地方消費税	3月31日(月)	4月30日(水)

※延納分は納付額の2分の1以下にしてください。

新年互礼会

令和7年1月6日(月)廿日市市商工保健会館1階多目的ホールにて開催された新年互礼会に参加させていただきました。私が参加させていただいた中では最も多くの方が参加されました。およそ250名の参加者だったとのことで、コロナ禍が過ぎ、改めて廿日市という街の力を感じられる空間でした。初めて参加される方も多く、今まで以上に多くの方との賀詞交歓をすることができました。そして、メは恒例とさせていただいている青年部が壇上に上がったの「はつかいち締め」で締めさせていただきました。今年は青年部の参加も多く壇上に上がった青年部の迫力で会場からはわっと声があがりました。青年部の勢いを感じていただけたのではないかと思います。令和7年も廿日市の皆様と一緒に地域のために尽力していきたいと思えます。

会長 井上大輔



女性会

廿日市商工会議所新年互礼会に出席しました

令和7年1月6日、廿日市商工会議所の新春恒例行事である新年互礼会が盛大に開催されました。当日は女性会から役員3名が出席させていただきました。商工会議所の会員の皆様や関係諸団体の方をはじめ、たくさんの来賓の皆様とともに新年を祝いました。会場には約250名の方々がお越しになり、和やかで活気あふれるひとときを過ごしました。女性会としても新年を迎え、気持ちを新たに、これからも廿日市で活躍する女性同士が繋がり、地域に貢献できる活動に取り組んでいきたいと思えます。



私たちと一緒に活動しませんか

廿日市商工会議所女性会では、廿日市を一緒に盛り上げてくれる会員を随時募集しています。女性会活動に興味のある方はお気軽にお電話ください。

女性会事務局（担当：佐々木・児玉） TEL：0829-20-0021

廿日市商工会議所

会員交流大会

2025年

日時

2/26 水 18:00~20:00



廿日市市商工保健会館 1階多目的ホール

- ◇ 定員 50名 (先着順)
- ◇ 内容 交流懇親会
 - ・事業PR (希望者のみ)
 - ・展示ブース (希望者のみ)
- ◇ 参加費 1,000円 (税込)
※当日受付で現金にてお支払いください
- ◇ 申込締切 2月20日(木)まで



申込はコチラ👉
もしくは別添のチラシから

申込期限：2025年3月14日(金)

大阪・関西万博 チケット販売のご案内

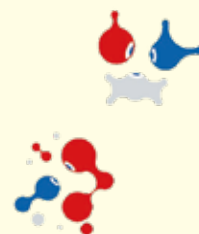

- 正式名称：2025年日本国際博覧会
- テーマ：いのち輝く未来社会のデザイン
- 開催期間：2025年4月13日～10月13日
- 開場時間：9:00～22:00
- 会場：夢洲(ゆめしま) (大阪市此花区)



公式キャラクター
ミャクミャク
©Expo 2025

＼オススメ／

	早期購入割引	通常
大人 満18歳以上	6,700円	7,500円
中人 満12～17歳	3,700円	4,200円
小人 満4～11歳	1,700円	1,800円

※表は会期中いつでも1回入場可能な
一日券の価格を比較したものです。

チケット購入申込はQRコード⇒
もしくは別添のチラシから



【お問合せ】廿日市商工会議所 総務課 TEL：0829-20-0021

商工会議所パソコン教室

人気の講座紹介

チャットGPT編



はじめてのAI入門講座

はじめてチャットGPTを使う人のための入門講座です。チャットGPTを利用するまでの準備や、基本的な使い方を学ぶことができます。

AIビジネス活用講座

チャットGPTに対して、的確な指示や質問をするための方法を学びます。

伝え方（プロンプト）を学べばチャットGPTを幅広く活用することが可能です。

自分が期待するとおりの答えを返してもらうためには、的確な質問力や指示の出し方がカギになります。

受講料改定のお知らせ

	月4回 コース	月8回 コース	月12回 コース	月16回 コース	月20回 コース
授業料 1回¥1,200	¥4,800	¥9,600	¥14,400	¥19,200	¥24,000
機器使用料 1回 ¥300	¥1,200	¥2,400	¥3,600	¥4,800	¥6,000
教室維持費 月¥1,500	¥1,500	¥1,500	¥1,500	¥1,500	¥1,500
合計金額	¥7,500	¥13,500	¥19,500	¥25,500	¥31,500

※授業料および教室維持費のみ改定。2025年1月度受講料より適用。



商工会議所会員限定特典

機器使用料 **300円/回** ⇒ **無料!**

例えば、月8回お申し込みの場合 **2,400円**お得!

中国地域エネルギーフォーラム広島県支部 広告

日本が抱えているエネルギー問題 《自給率》

石油や天然ガスなどの資源に乏しい日本はエネルギー自給率が低く、2021年度の自給率は13.3%でした。他のOECD（経済協力開発機構）諸国とくらべても、低い水準となっています（38か国中37位）。2010年度のエネルギー自給率は20.2%でしたが、東日本大震災後に原子力発電所の稼働が停止したことなどによって大幅に下がりました。

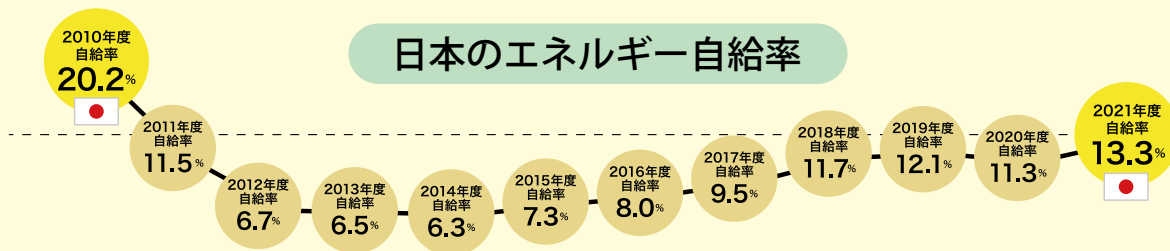

エネルギー自給率の低い日本は、海外から輸入する石油・石炭・天然ガス（LNG）などの化石燃料に大きく依存しています。1970年代に起こったオイルショックでエネルギー源の多角化が進みましたが、東日本大震災以降はふたたび化石燃料への依存度が高まっており、2022年度は83.5%となっています。

資源の輸入に依存した経済は、国際情勢の変化に影響を受けやすいため複数のエネルギー源を組み合わせることで、環境問題や経済性にも配慮した電気の安定供給が可能になります。

出典：資源エネルギー庁ウェブサイト「2023-日本が抱えているエネルギー問題（前編）」をもとに作成 (https://www.enecho.meti.go.jp/about/special/johoteikyoo/energyissue2023_1.html)

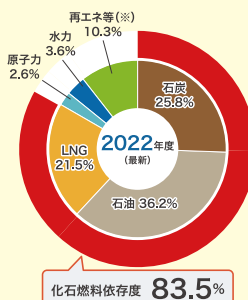

**インボイス・電子帳簿保存
なんでも相談会**

税理士に無料でご相談いただけます。「具体的に何をすればいいの?」「よくわからないけど税理士に任せてから大丈夫かな」という方は、お気軽にご相談下さい。

【日時】 2月7日(金)

13:00~17:00 (60分/回)

【場所】 商工会議所 会議室

【参加料】 無料・会員限定

【申込】 別添の用紙にて

【担当】 経営サポート課

経営なんでも無料相談

法律・金融・税務・労務など専門家に無料でご相談いただけます。小さなことでも気になることはお気軽にご相談下さい。

【日時】 2月14日(金)

13:00~16:00 (45分/回)

【場所】 商工会議所 会議室

【参加料】 無料・会員限定

【申込】 別添の用紙にて

【担当】 経営サポート課

商工会議所へのお問い合わせは
TEL 0829-12010021
FAX 0829-12010022

**日本赤十字広島看護大学
開学25周年記念寄付のご案内**

開学25周年記念事業として「現在・過去・未来の看護をつなぐ」をキャッチフレーズに、現役学生と卒業生、そして地域の皆さまとのつながりの強化を目的とした各種事業を実施いたします。記念事業にかかる寄付への格別のご支援を賜りますよう、よろしくお願い申し上げます。

- 募集期間 令和7年3月31日まで
- 寄付の方法 寄付申込書または公式サイトから
- お問い合わせ 日本赤十字広島看護大学 財務課
TEL/FAX: 0829-20-2840



人と街との調和を目指して
感動と喜びのコミュニケーションを育んでいきます
廿日市市木材港北7-17 電話 0829-32-8757(代)

医療法人社団ヤマナ会
**メディオンズ健診センター
リウマチ・膠原病科**

- 人間ドック
- 脳ドック
- 生活習慣病・一般健診(協会健保)
- 定期健診
- リウマチ・膠原病科
- 特定健診
- 婦人科検診
- 巡回健診
- 産業医



〒739-0422 廿日市市大野早時3406-5
■ 人間ドック・各種健診 TEL 0829-56-5505
■ リウマチ・膠原病科 TEL 0829-30-6676



協会けんぽ・各健康保健組合・各共済組合指定施設 ※200台収容大型駐車場

新入会員紹介

令和6年12月16日現在
会員数1,710事業所

ご加入ありがとうございます。

事業所名	地区	業種
合同会社 Mirai nature farm	対巖山	卸売業(かき)
天草電気管理事務所	地御前北	電気設備
田中食品(株)広島工場	峠	食品製造販売業
翔設備工業	宮内	空調設備工事

★次号3月号は3月3日(月)発行予定です。
チラシの締切は2月17日(月)です。

商工会議所カレンダー

日(曜)	開始時間~終了時間	内容
2月	3日(月) 14:00~16:00	正副会頭会議
	4日(火) 19:30~21:00	青年部定例会
	7日(金) 13:00~17:00	インボイス・電子帳簿保存相談会
	13日(木) 11:00~12:00	総務財政委員会
	14日(金) 13:00~16:00	なんでも相談会
	17日(月) 9:00~16:00	決算申告相談会①
	18日(火) 14:00~16:00	正副会頭会議
	18日(火) 13:30~15:00	建設工業部会役員会
	18日(火) 19:30~21:00	青年部委員会
	21日(金) 9:00~16:00	決算申告相談会②
	23日(日)	簿記検定
	25日(火) 9:00~16:00	決算申告相談会③
	25日(火) 11:00~12:00	環境政策委員会
	25日(火) 19:30~21:00	青年部役員会
26日(水) 18:00~20:00	会員交流大会	
27日(木) 9:00~16:00	決算申告相談会④	
3月	3日(月) 15:00~16:00	常議員会
	3日(月) 16:00~18:30	新春講演会・懇親会

編集後記

Editor's note



中小企業相談所長・児玉

能登支援事業に参加し、被災地域の現状に触れることが出来、貴重な体験をさせていただきました。その経験を活かし、今後も事業者支援業務を行っていきたくと考えています。能登地域の復旧・復興が早期に行われることに今後も微力ながら協力出来ればと思います。

はつかいちご® www.hatsukaichigo.jp

今年も豊作。

はつかいちごを使ったスイーツも人気です。

はつかいちご 検索

FMはつかいちご 76.1MHz

スマホでも聴ける
インターネット
サイマルラジオ

朝の情報番組
廿日市市からのお知らせ、
中国新聞ニュース、渋滞情報、天気予報ほか

「Wake up!Morning!!」 7:00~ 9:00
「アサクジ」 9:00~10:00

月曜	火曜	水曜	木曜	金曜	金曜
まつき あゆみ	かがわ ふみか	みかみ ゆうだい	かりやま ほのか	松ノ木 愛弓	かりやま ほのか
	香川 典加	三上 雄大	狩山 穂香		

カーラジオを
76.1MHzに
チューニング

リーク保証制度のご案内

県内商工会議所の会員様向けの保証制度です。

- 限度額：500万円以内(別途要件あり)
- 保証料率：年0.45%~1.90%
(別途割引あり)
- 資金使途：運転資金、設備資金
- 保証期間：7年以内(据置期間6か月以内を含む)
- 担保：原則不要



お申込み・お問い合わせ先
広島県信用保証協会
HIROSHIMA GUARANTEE

本所 TEL (082) 228-5501
呉支所 TEL (0823) 21-9281
福山支所 TEL (084) 923-4893
備北支所 TEL (0824) 62-3917



(協会HP)

GOURMET NET-WALK



▲マスカット香る穴子のスープ仕立て1,400円(税込)
肉厚な穴子の身が口の中でほけていく感動を堪能あれ。

和と仏の饗宴、 大人のための心満たすひととき

和食とフレンチをフュージョンさせた料理を振る舞うビストロが宮島口に誕生した。広島県を中心に瀬戸内の食材などが、店主の向井さんによって美味なひと皿へ昇華していく。ディナーはアラカルト、ランチはさらに2つのコースも用意。30種類以上用意されるワインとともに大人なひとときを過ごして。

旬の食材を用いて料理は創作されるため、メニューはその時々で異なる。冷前菜、温前菜、パスタ、魚や肉料理、デザートなど、食材の魅力を最大限に引き出して提供する。

douze Miyajima

(ドゥーズ ミヤジマ)

所 廿日市市宮島口1-3-31-2F

☎ 070-9198-1202

営 11:30~14:00 (L.O.13:00)

17:00~23:00 (L.O.22:00)

駐 なし

休 水



【HP】



▲東広島産 猪ヒレ サラダ仕立て1,600円(税込)
昆布締めにし、低温でじっくり火入れすることで完成される驚きの柔らかさに舌鼓。



▲ホットカフェラテ 650円(税込)
スチームミルクをそっと注ぐ店主。カフェ利用もOKなので、このコーヒー目当てに訪れてもいい。



▲テーブル8席、カウンター6席の店内。落ち着きある空間でゆったりと時間が流れており、記念日など特別なシーンでも利用したい。

MEMBER NET-WALK

音楽と共に歩んだ人生 心に響くメロディを届ける

広島を中心にジャズピアニストとして活動している小泉香奈子さん。ライブハウス・結婚式等でのバンド活動と並行し、ピアノ指導にも力を注いでいる。2024年4月、引っ越しを機にピアノ教室も移転し、廿日市市阿品に『musicふあくとりいピアノ教室kanakana』を、オープンした。

幼い頃から歌って踊るのが大好き。5歳から音楽教室に通い始めてから、常に音楽と共に人生を歩んできた。「ピアノ・音楽に集中しているときは嫌なことを忘れられます。」と話す小泉さん。多くの人に音楽を通じた癒しの時間、心落ち着く時間を提供しようと日々活動している。



▲小泉 香奈子さん。良い音楽はジャンル問わず、どれも好き。



初心者からプロの方まで対象。ジャズピアノだけでなくクラシック等にも対応。年に一度ホールでの発表会も開催。



定期的なLIVEを開催。小泉さんオリジナル楽曲にも定評あり。月一回でセッションも開催。



YouTubeチャンネルで自身のLIVE映像を投稿。

小泉 香奈子

☎ 070-5302-4110

✉ kanako_piano_maru@yahoo.co.jp



【HP】



【Facebook】