商工はつかいち
「ヒト・コト・カネ」のツナギヤク
廿日市商工会議所
3
vol.259
2023

SHOEIの
HACOづくり

特集

認証制度を活用し組織力強化
商栄㈱のSDGsの取り組み …… 2

イクボス ～従業員の多様な価値観を
理解して人材確保につなげる～ … 4

**あなたのお店の新商品/サービスの
PRを応援します！** …… 9

地元企業の
SDGs
vol.6

商栄株式会社

廿日市市木材港南7-47
印刷紙器メーカー
従業員数：42名（男性23名　女性19名）

取材協力▶品質管理マネージャー　吉開（よしかい） 基輝（もとき）さん

認証制度を活用し組織力を強化

昭和58年広島県大野町（現：廿日市市）に設立した商栄株式会社。パッケージの企画デザインから印刷、梱包材の仕入れ・販売など「包む」商品のパイオニアとして歩みを続けている。

折り鶴の再生紙を利用した名刺作成や太陽光パネル設置等、環境に配慮した取り組みを行ってきた商栄は昨年国際的な認証制度を取得した。認証制度を活用した新たな営業と、社内への影響についてお話を伺った。

（担当　大畑）

環境維持と人権の尊重を保証する制度

弊社ではＦＳＣ®認証制度を活用した取り組みを進めています。ＦＳＣ®認証制度とは、環境、社会、経済の便益に適い、きちんと管理された森林から生産された林産物や、その他のリスクの低い林産物を使用した製品を目に見える形で消費者に届ける仕組みで、国際的な認証制度です。またこの制度は人権の尊重を保証するツールとしても使用されており、児童労働・強制労働の禁止や、地域社会との関係維持なども認証の要件となっています。

取得のきっかけとなったのは、取引先である日本の化粧品メーカーからＦＳＣ®認証の取得について推奨があったことでした。日本の消費者にはあまり知られていない制度ですが、認証を受けている商品でないと使わない国もあります。既存の取引を継続させるためにも、取引の幅を拡げるためにも、必要な制度だと感じました。

ロゴマーク

企業の知名度アップ

ＦＳＣ®の認証を取得すると商品にＦＳＣ®マークを付けることが出来ます。消費者にとってはこのロゴマークが付いている商品であれば、きちんと管理された森林から生産されたものだと判断ができ、商品を選ぶ際の１つの目安になります。

またロゴマークにはライセンス

工場の屋根に設置された太陽光パネル

番号が記載されており、認証取得者を検索できる仕組みとなっています。取引先にも一般消費者の方にも、サステナブルな企業だと知名度を上げるチャンスにも成り得ます。

しかしながらＦＳＣ®認証はいまだ消費者への認知度が低く、活用している企業は多くありません。販売先はもちろん、製造および供給メーカーにも認証制度の普及を進めていき、それをきっかけに強固な関係を構築することが出来ればと考えています。

機械だけでなく人の目でも細かくチェック

「横のつながり」強化

ＦＳＣ®認証制度の審査の中に従業員の理解度を確認するためのインタビューがあります。プレッシャーがかかり嫌だと思う従業員もいたかもしれませんが、これが従業員１人１人が認証制度について自分事として調べるきっかけとなりました。中には自分の子どもと認証制度について話しをしたという従業員もいたようです。認証制度が、会社の強みを家族に話すきっかけになってくれたようです。

認証制度を取得・維持する上で最も大変なのが管理業務です。今まで無意識に捨てていた資材もきちんと記録しなければなりません。業務が煩雑になり、従業員間での衝突が増えました。そこで従業員の役割を今まで以上に明確化して、１人１人に責任を持たせました。そうすることで部門間でのいざこざが減り、横のつながりが強化され社内の交流が活発になりました。

ＦＳＣ®認証制度を取得したことで従業員の意識にも変化が生まれました。声かけも活発になり、工場内での安全性も向上したと思います。このように取得の効果は社の内外に及んでいます。

工場の紙折り機

まだまだチャレンジ

現在の社長になり約10年になります。ご縁があり、社長を追う形で私が入社したのが約７年前です。入社当時に比べると商栄という会社の知名度はあがってきましたが、まだまだこれからです。社長は私がやりたいと言ったことに対して、積極的に協力してくれます。今回のＦＳＣ®認証制度の取得について掛け合った時も、すぐにやってみようと言ってくれました。私が従業員によく伝えている事があります。１０００個中たった１個のミスだったとしても消費者にとってはそれが全てということです。愚痴を言うのは簡単ですがそれだけでは前に進めません。

しっかりと思いを従業員に伝え、意識を変化させることが大事です。新しいことを始めるときは時間も労力もお金もたくさんかかりますが、それ以上のものを得ることが出来ます。事務員含めて従業員全員にフォークリフトの資格を取得して貰いました。業務で使わない職員もいますが、安全確認など実際に乗らないと分からないこともあります。いかに前に進むかが大事です。商栄という会社をより良く、より有名にするためチャレンジし続けます。

商品を守るための安全・機能性も優れた箱

従業員の多様な価値観を理解して人材確保につなげる

イクボス同盟ひろしまって？

多くの企業が抱える課題である「人材確保」。解決策の一つとして、従業員が働きやすく働きがいのある職場環境づくりが注目されています。ここで紹介する「イクボス」は、広島県が県内企業経営者や管理職層へ普及・理解促進を進めているマネジメントスタイルです。担当の牧口さんに話を伺いました。

イクボスって？

職場で共に働く部下・スタッフのワークライフバランス（仕事と生活の両立）を考え、その人のキャリアと人生を応援しながら、組織の業績も結果を出しつつ、自らも仕事と私生活を楽しむことができる上司（経営者・管理職）のことです。

イクボス同盟ひろしまとは？

広島県内にイクボスの輪を広げ、イクボスを増やしていくために結成された同盟です。趣旨に賛同いただいた県内の企業経営者等の有志で構成され、昨年12月末で193名の方にメンバー登録いただいています。同盟メンバーは、随時募集しておりますので、ぜひみなさまも「イクボス」となり、イクボス同盟ひろしまにご登録ください。（登録無料）、社会全体に「イクボス」の輪を広げていくことを目的に、活動を展開しています。

なぜイクボスが重要？

「イクボス」は企業を取り巻く環境が激変する時代において企業が生き残り、成長を遂げるための「経営戦略」です。企業経営者には、働く人それぞれのライフスタイルに応じた労働環境の整備を促進するとともに、従業員の働きがいやモチベーションの向上につながる取組を進めるなど、魅力ある職場づくりが求められています。経営者をはじめ、役員や管理職が自らイクボスとなり率先垂範することで、離職率の低下、優秀な社員の定着など、企業メリットにつながると考えられます。時代が求める新しい理想のリーダーとして、今「イクボス」に熱い視線が注がれています。

「ぜひ皆様もイクボス同盟ひろしまへご参加ください」と広島県商工労働局働き方改革推進・働く女性応援課働く女性応援グループ主査の牧口さん

イクボスに聞いてみました。

9年前のイクメン企業同盟発足時より活動に携わり、廿日市市内の企業へイクボス推進を行う吉本卓生氏にお話を伺いました。

・イクボスをはじめたきっかけ

保育園を運営する中、仕事と子育ての両立の大変さを強く感じました。親や保育園だけでなく勤め先の協力があれば、子どもや親の負担を軽減できると思い、自社でイクボスを始めました。

・イクボスのメリット

離職率の高い保育業界においても離職率低下、法人全体の生産性向上に繋がっています。

・こんな人にオススメ

離職率を下げたい、優秀な人材を確保したい、会社の業績を上げたい会社のリーダー

昨年、育休期間中に会社を辞めさせられる、「育休切り」が市内の企業であり、そのお母さんから泣きながら相談を受けました。そのような会社をひとつでも減らし、仕事をしながら子育てが当たり前にできる社会を皆さまの力を借りて作っていきたいです。

（担当：安葉）

廿日市市内で保育園や学童保育の運営等、子育て支援をしている吉本さん。「従業員の働き方、働きがい、働きやすさを考えるようになった」。

第48回役員議員懇話会

1月23日（月）に廿日市商工会議所第48回役員議員懇話会を開催し、約60名の役員・議員に参加いただきました。新春講演会では元プロサッカー選手でサンフレッチェ広島を3度の優勝に導いた佐藤寿人氏をお招きし「組織・チーム作りとカタールW杯を終えて」をテーマにご講演いただきました。講演会終了後はコロナウイルス感染症対策を講じた上で懇親会を開催。ご講演いただいた佐藤寿人氏にもご臨席いただき、盛況のうちに終了しました。

▲現役時代の取り組みに経営者目線を取り入れ講演する佐藤氏

▲コロナ対策を講じた上で開催した懇親会

▲質疑応答の時間には参加者から多くの質問が出た

事業経営を取り巻く様々なリスクを補償

ビジネス総合保険制度

賠償事例
販売した飲食物でお客様が食中毒をおこしてしまった

賠償事例
納品した機械に欠陥があり、取引先に損害が発生した

賠償事例
サイバー攻撃により個人情報が流出、対応でコストを要した。

貴社が他人の身体・財物にかかわる事故を起こした場合、
高額な損害賠償を求められる可能性があります。

商品説明・お見積もりはお気軽にどうぞ

廿日市商工会議所（振興課）　TEL 0829-20-0021

最大割引率
約28%
会員限定の団体割引適用！

中国地域エネルギーフォーラム広島県支部　広告

日本が抱えているエネルギー問題　≪自給率≫

日本の自給率は2019年度で12.1％であり、ほかのOECD諸国（経済協力開発機構）とくらべても低い水準です。東日本大震災前の2010年度には20.2％でしたが、原子力発電所の停止などによって大幅に下がりました。近年は少しずつ上昇傾向にあります。エネルギー自給率の低さは、日本の抱えるエネルギー問題の一つです。

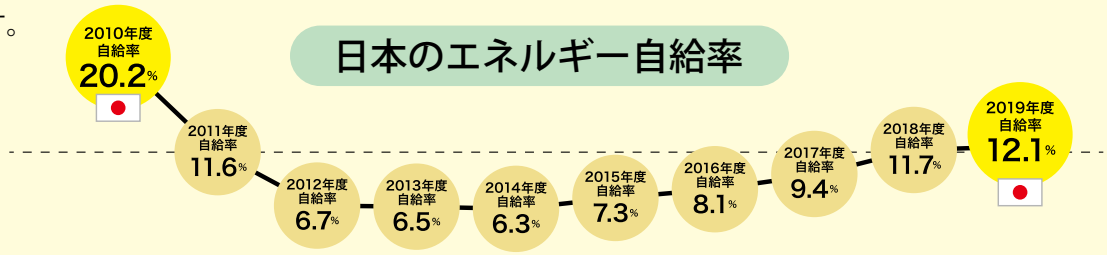

一次エネルギー：石油、天然ガス、石炭、原子力、太陽光、風力などのエネルギーのもともとの形態
エネルギー自給率：国民生活や経済活動に必要な一次エネルギーのうち、自国内で産出・確保できる比率

日本のエネルギーは石油・石炭・LNG（天然ガス）といった化石燃料に大きく依存していて、そのほとんどが海外からの輸入です。1970年代に起こったオイルショックで化石燃料への依存度は少し下がりましたが、2011年の東日本大震災以降はふたたび化石燃料の使用が増加しています。2019年度の化石燃料への依存度は84.8%となっています。資源の輸入に依存した経済は、国際情勢の変化に影響を受けやすいため複数のエネルギー源を組み合わせてそれぞれの短所を補い合うことで、環境問題や経済性にも配慮した電気の安定供給が可能になります。

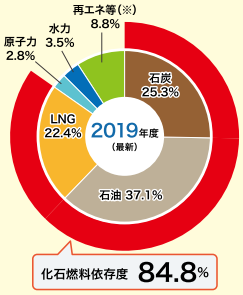

出典：資源エネルギー庁ウェブサイト「2021－日本が抱えているエネルギー問題（前編）」をもとに作成
（https://www.enecho.meti.go.jp/about/special/johoteikyo/energyissue2021_1.html）

協会けんぽ広島支部の保険料率が変更されます

	令和5年2月分（3月納付分）まで		令和5年3月分（4月納付分）から
健康保険料率	給与・賞与の 10.09%	→	9.92%
介護保険料率	給与・賞与の 1.64%	→	1.82%

◆40歳から64歳までの方（介護保険第2号被保険者）には、健康保険料率に全国一律の介護保険料率が加わります。

「生活習慣病予防健診」がさらにお得になります！

協会けんぽでは、35歳以上の被保険者（ご本人）様を対象に「生活習慣病予防健診」を実施しています。協会けんぽから補助があるお得な健診です。

お得ポイント　令和5年4月から自己負担額がもっと軽くなります！

一般健診の自己負担額	令和4年度まで		令和5年4月から
	（最高）7,169円	1,887円おトクに →	（最高）5,282円

詳しくはこちら

※付加健診、乳がん検診、子宮頸がん検診等についても、自己負担が軽くなります。

≪お問合せ先≫　全国健康保険協会広島支部　☎082-568-1011

青年部

廿日市商工会議所青年部　令和４年度スローガン　ALL IS WELL ～きっとうまくいく～

廿日市商工会議所青年部（YEG）とは…

「YEG」（若き企業家集団）とは商工会議所青年部の英語名（Young, Entrepreneurs, Group）の頭文字をとったもので、同時に商工会議所青年部の持つコンセプト（若さ、情熱、広い視野）を持った経営者＝Youth, Energy, Generalistを表しています。廿日市商工会議所青年部は、次代を担う青年経済人の自己啓発と会員相互の連携による資質の向上とともに、商工会議所事業の一翼を担うことを目的とし、平成10年に発足しました。現在、多くの方にご入会いただいており、様々な委員会に所属していただき、例会のほか、幅広く活発な活動を行っております。

詳しくはこちら＞＞
https://hatsukaichi-yeg.com/

若い力で「はつかいち」を一緒に盛り上げよう！
廿日市商工会議所　青年部

■資　格　45歳までの企業の経営者・後継者
■規　模　部員数　75名（令和5年2月現在）
■活　動　研鑽のための研修、地域イベント参画など
■会　議　毎月第1火曜日19:30より定例会ほか
■年会費　3万円（10月1日以降は半額）

女性会

令和４年度を振り返って

３年におよぶ新型コロナウイルス感染症の流行で活動を制限せざるを得ない状況が続いてきましたが、令和４年度は少しずつ活動を再開させてきました。野球観戦交流会、家の終活セミナー、はつかいち桜尾桶ずし普及への取組みなどの事業を再開。また県連総会、中商女性連総会、全国大会（福島）がリアル開催されましたので私達も積極的に参加し各地の女性会の皆様と交流してきました。女性会は社業の発展はもちろんのこと、地域に貢献し、また内外に女性会メンバーの輪を拡げていける活動を引き続き進めて参りたいと思います。

私たちと一緒に活動しませんか

廿日市商工会議所女性会では、廿日市を一緒に盛り上げてくれる会員を随時募集しています。
女性会活動に興味のある方はお気軽にお電話ください。

女性会事務局（担当：佐々木･児玉）
TEL：0829-20-0021

21 富裕層向けビジネスについて考えてみる

トレンド通信

Writer
日経ＢＰ総合研究所
上席研究員　渡辺　和博
わたなべ・かずひろ

商品やサービスの開発現場で議論をしていると、「富裕層を相手に展開したい」という言葉がよく出てきます。ところが話している人も、聞いている私も富裕層には属していないので、なんとなく「お金持ちはこういうものを好むのでは？」と想像で話しています。今回は、注目されている富裕層市場向けのビジネスについて、少し考えてみたいと思います。

野村総合研究所が２０２０年12月に公表した調査[注1]によれば、純金融資産（預貯金、株式、債券など金融資産の合計から負債を引いたもの）を１億円以上保有している個人や世帯を富裕層と定義しています。該当するのは、５億円以上保有する超富裕層を含めて、国内に約１３２・７万世帯あると推定しています。これは２０１８年の調査から約０・６万人増です。

こうした人たちの消費を考えると、使えるお金に制約がある人との大きな違いは「選択肢が広いこと」です。古典落語の「千両みかん」では、冬が旬の温州みかんを夏場に食べたいという希望をかなえるために大金を積むという話ですが、それは極端な例としても、明確なニーズがあれば、非常に幅広い選択肢から最適なものを選べる裁量と自由度を持っているのが、この層の消費の特徴といえます。

この「自由に選べること」というのがミソで、必ずしも選んだ結果が豪華なものや高額なものに限られるわけでもないようです。ただ、ありきたりのものや粗悪なものはそもそも選択肢に入らず、オリジナリティーのある品質のよいもの、丁寧につくられた心尽くしのものであることが前提で、それらで形づくられるほかにはない体験を求めていると考えられます。

日本政府観光局では、富裕層をターゲットにしたインバウンド市場の拡大を推進しています。その議論の中で、富裕層を呼び込むには「テーラーメード」「シームレス」といった対応が必要だと分析しています。つまり、国内の消費者を相手にするようなマニュアル化された対応ではなく、その場その場で、客の要望を満たす努力をする臨機応変な対応（テーラーメード）や、特定の地域や特定の分野など限られた範囲ではなく、幅広く情報やサービスを提供できるなめらか（シームレス）な対応が求められているというのです。何でも選べる立場にある富裕層にとっては当然の要求だといえます。

ところが、富裕層を意識して高品質なものや上質なものをつくったり提供したりするとき、日本では「一つの分野をとことん極める」や「良いものを出せば説明は不要」といったスタイルや考え方が、これまで美徳とされてきました。例えば食事では、高級な店ほど客側に選択権がなく、提供側が内容や提供順を決める「お任せ」が売り物になっています。

富裕層をターゲットにしたビジネスを展開するには、提供するモノやサービスの質はもちろんですが、相手の嗜好（しこう）や文化をくんで客ときちんとコミュニケーションを取ることが大切になってきそうです。結局、提供する「モノやサービス」は手段であり、それを通じていかに個別で特別な体験を提供するかが成功の鍵になります。

[注1]「純金融資産保有額の階級別にみた保有資産規模と世帯数」（株式会社野村総合研究所、２０２０年）

新商品 / 新サービス PR 応援

あなたのお店・会社の新商品や新サービスを広く紹介しませんか？
お金をかけずに様々なメディアでの発信が期待できます。

ここがポイント！

会員限定

①会報誌に掲載
『商工はつかいち』にて会員事業所 1,700 に PR します

②Web で発信
商工会議所公式サイトとメルマガ、SNS で PR します

③メディアに PR
中国新聞と FM はつかいちに商工会議所から情報提供します

申込みの流れ

フォームに入力 → 記事完成・確認 → 会報掲載

↓フォームにアクセス

申込みから掲載までは 2 ～ 3 ヶ月程度を要します。

※ご自身で記事を制作いただきます。
※画像データを 2 枚ご用意ください。

【お問い合わせ】 廿日市商工会議所　振興課　TEL 0829-20-0021

はつかいちの“おいしい”をみつけよう！

廿日市のグルメ情報

はつめし

hatsumeshi.com

掲載店 130 店舗突破！

はつめし　検索

2023 年 10 月開始　消費税の新制度

インボイス制度

「自分にも関係ある？」
「なにをすれば良いの？」
「いつまでに手続きを？」

国税庁特設サイト

商工会議所までお気軽にご相談ください。

廿日市商工会議所
公式フェイスブックページ

Facebook

廿日市ならではの経営に役立つ情報をお届けします。

事業者向け各種支援策がわかりやすいサイト

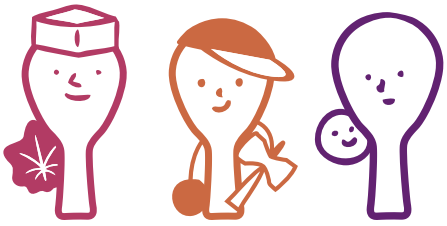

今こそ、廿日市

https://imakoso.jp/

確定申告個別相談会

事前に「確定申告の予約です」とお電話を。

TEL 0829-20-0021

※職員相談は3／15まで随時受け付けています。

【日程】3月8日(水)・10日(金)・13日(月)・15日(水)

【時間】9：00～12：00
13：00～17：30

【場所】廿日市商工会議所3F会議室

【対象】原則として個人青色申告者

【必要書類】

①税務署からの「確定申告のお知らせ」ハガキ

②決算書（集計表等）

③国民健康保険・介護保険・国民年金・年金基金の支払証明書（令和4年納付分）

④生命保険・介護医療・個人年金・地震保険・小規模企業共済等の支払証明書

⑤給与収入、年金受給者は源泉徴収票

⑥報酬等がある場合は支払調書

⑦医療費がある方は「医療費のお知らせ」等

⑧住宅取得特別控除の方は住宅ローン残高証明書

⑨前年の決算書、確定申告書等の控え

⑩マイナンバー確認書類（事業主、専従者、配偶者、扶養親族）

※詳細は前号（2月号）

インボイス・電子帳簿保存相談会

税理士に無料でご相談いただけます。「具体的に何をすればいいの？」、「よくわからないけど税理士に任せてるから大丈夫かな」という方は、お気軽にご相談下さい。

【日程】3月3日(金)・17日(金)・22日(水)・23日(木)・24日(金)・27日(月)・28日(火)・29日(水)・30日(木)

【時間】13：00～17：00（60分／回）

【場所】廿日市商工会議所会議室

【参加料】無料

【申込】別添の用紙にて

【担当】経営サポート課

商工会議所へのお問い合わせは
TEL 0829-20-0021
FAX 0829-20-0022

SANKYO DISPLAY
商業施設の企画・設計・施工
三共ディスプレイ株式会社
http://www.sankyo-d.com
広島・東京・名古屋・大阪・福岡

新入会員紹介

令和5年1月23日現在
会員数1,707事業所

ご加入ありがとうございます。

事業所名	地区	業種
中宏商事㈱	大野	小売業
光和商事㈱廿日市営業所	串戸	建設機械卸売業
roommake敏	平良	建築リフォーム業
（折重　瞳）	串戸	サービス業
（坂井　理恵）	佐伯区屋代	生命保険業
㈱ディーエスアール	佐伯区八幡	ソフトウェア業
㈲中国映像センター	宮島口東	映像制作業
焼き鳥千一	本町	飲食店

★次号4月号は3月31日㈮発行予定です。
　チラシの締切は3月17日㈮です。

商工会議所カレンダー

	日（曜）	開始時間～終了時間	内容
3月	1日（水）	9:00～17:30	決算申告相談会⑥
	3日（金）	13:00～17:00	インボイス・電子帳簿保存相談会
	6日（月）	13:30～15:00	正副会頭会議
		15:00～16:00	常議員会
	7日（火）	19:30～21:00	青年部定例会
	8日（水）	9:00～17:30	決算申告相談会⑦
	10日（金）	9:00～17:30	決算申告相談会⑧
	13日（月）	9:00～17:30	決算申告相談会⑨
	14日（火）	19:30～21:00	青年部委員会
	15日（水）	9:00～17:30	決算申告相談会⑩
	17日（金）	13:00～17:00	インボイス・電子帳簿保存相談会
	20日（月）	14:00～16:00	正副会頭連絡会
		16:00～19:00	通常議員総会・懇親会
	22日（水）	13:00～17:00	インボイス・電子帳簿保存相談会
		18:00～19:30	青年部会員総会・卒業式・懇親会
	23日（木）	13:00～17:00	インボイス・電子帳簿保存相談会
	24日（金）	13:00～17:00	インボイス・電子帳簿保存相談会
	27日（月）	13:00～17:00	インボイス・電子帳簿保存相談会
	28日（火）	13:00～17:00	インボイス・電子帳簿保存相談会
	29日（水）	13:00～17:00	インボイス・電子帳簿保存相談会
	30日（木）	13:00～17:00	インボイス・電子帳簿保存相談会

※新型コロナウイルス感染拡大により会議等中止・延期となる場合がございます。

リーグ保証制度のご案内

県内商工会議所の会員様向けの保証制度です。

- 限度額：５００万円以内（別途要件あり）
- 保証料率：年０．４５％～１．９０％（別途割引あり）
- 資金使途：運転資金、設備資金
- 保証期間：７年以内（据置期間６か月以内を含む）
- 担　　保：原則不要
- 保証人：法人代表者を除き原則不要

お申込み・お問い合わせ先
広島県信用保証協会
HIROSHIMA GUARANTEE

本　所　TEL（082）228-5501
呉支所　TEL（0823）21-9281
福山支所　TEL（084）923-4893
備北支所　TEL（0824）62-3917

（協会HP）

編集後記 editor's note

総務課・大畑

取材で商栄株式会社さんにお伺いしました。従業員の方が笑顔であたたかくお迎えしてくれたのがとても印象的でした。取材に協力していただいた吉開さんもとても懇切丁寧に対応していただき、会社全体があたたかいのだろうなと感じました。

牡蠣くるみ

広島県廿日市産牡蠣を味わう

はつかいち牡蠣を
もっと美味しくいただくための
見てオトクな牡蠣の情報サイト

牡蠣くるみ　検索

FMはつかいち
76.1MHz

スマホでも聴ける
インターネット
サイマルラジオ

朝の情報番組

廿日市市からのお知らせ、
中国新聞ニュース、渋滞情報、天気予報ほか

「Wake up!Morning!!」 7:00～ 9:00
「アサクジ」 9:00～10:00

月曜 火曜 水曜

まつのき　あゆみ
松ノ木　愛弓

木曜

くろき　まゆ
黒木　真由

金曜

かりやま　ほのか
狩山　穂香

カーラジオを
76.1MHzに
チューニング

FM 日市 HATSUKAICHI 76.1MHz

2023年3月号 通巻第259号 令和5年3月1日［年10回発行］
発行所／廿日市商工会議所 〒738-0015 廿日市市本町5-1 TEL：0829-20-0021 FAX：0829-20-0022

GOURMET NET-WALK

「かき飯550円（税込）」
鮮度の高い自慢の牡蠣。カツオと昆布の合わせ出汁というシンプルな味付けが、牡蠣の風味を引き立てている。

創業300年以上の伝統を誇る 老舗の牡蠣が楽しめる

江戸時代からの歴史をもつ牡蠣養殖の老舗、島田水産。その島田水産直営の「かき小屋」では、宮島・厳島神社の目前に広がるかき筏で収穫した新鮮な牡蠣料理や焼きガキが味わえる。

瀬戸内特有の穏やかな波と、中国山地から流れこむ栄養豊富な水が、牡蠣の養殖に適した環境であるという。そんな環境で育った島田水産の牡蠣は、臭みが少ないことが特徴で、「牡蠣が苦手だったけど食べられた」という声もあるのだそう。

シーズン中に楽しめる、セルフ形式での食べ放題（2,530円（税込）／平日70分、土日祝60分）は特に人気が高い。

はじめは１つのテーブルからスタートしたかき小屋。徐々に口コミで広がり、今では目の前の海を眺望できる席など約250席もの規模にまで拡大した人気店。

「かきフライ（3個）550円（税込）」
穫れたて、剥きたての牡蠣をそのままフライに。サクッと衣の中にジューシーな牡蠣が食欲をそそる。

「かきグラまん390円（税込）」
クリーミーなホワイトソースが大粒で濃厚な牡蠣に絡み、名前の通りまるでグラタンのような中華まん。お土産にも◎

かき小屋【島田水産】

㊫廿日市市宮島口西1丁目2-6
☎0829-30-6356（かき小屋）
㊫10:00～16:00
（土曜日は10:00～19:00）
㊡不定休

MEMBER NET-WALK

一人一人の個性が花開く 将来のきっかけをサポート

広島市・廿日市市を中心に、レゴ社のプログラミング教材・ビスケット・スクラッチ等を使い、楽しみながらプログラミング思考を身につける授業を展開しているキッズプログラミング教室「palette」。ロボット系からプログラミング系まで幅広い知識を学べる教室だ。

教室開設のきっかけは講師の渡邉さんが、息子にプログラミングを教え始めたこと。元高校教師の経験を持つ渡邉さんの教室運営が口コミで拡がり、一時は生徒の募集を停止するほど、人気の教室になった。

『Palette』には『色んな色があってみんな良い』と言う意味がある。お子様一人一人の個性が花開き、将来へのきっかけとなるようサポートしてくれる。

▲講師の渡邉裕美子さんと全国大会に出場した生徒のみなさん

▲検定の受験も大会への出場も可能。子どもたちが目標を持って教室に通える。

▲先進的な取り組みをしている企業へ訪問をすることも。実物を見た子どもたちの学びは大きい。

▲大会の発表内容は子どもたちが考え、子どもたちが作る。

キッズプログラミング教室「palette」（パレット）

☎090-3059-7471
HP：palette-school.com